# ÚZEMNÍ PLÁN CHVALŠINY

02 HLAVNÍ VÝKRES

S

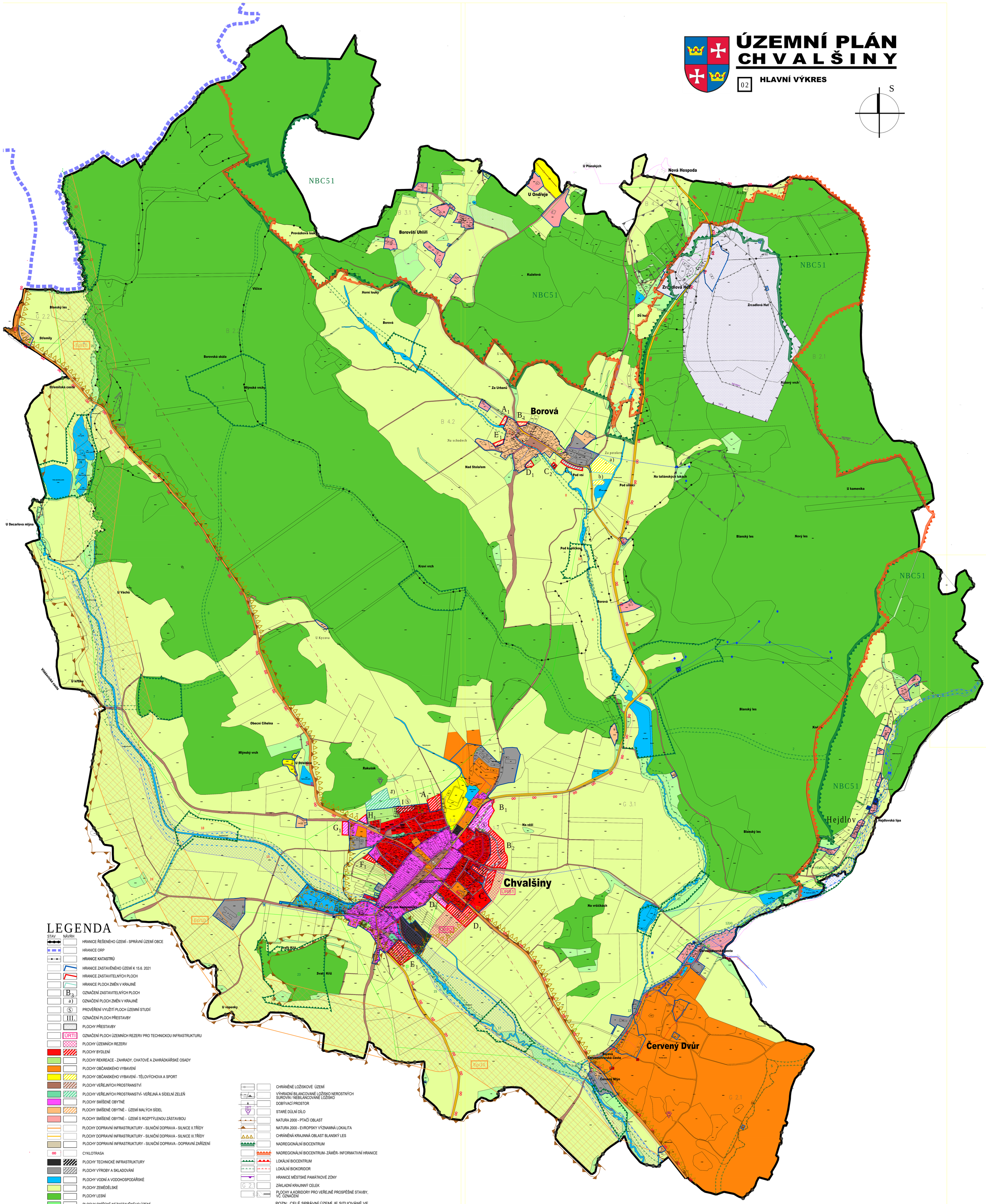


## LEGENDA

STAV / NÁVRH

- HRANICE ŘEŠENÉHO ÚZEMÍ - SPRÁVNÍ ÚZEMÍ OBCE
- HRANICE ORP
- HRANICE KATASTRŮ
- HRANICE ZASTAVĚNÉHO ÚZEMÍ K 15.6. 2021
- HRANICE ZASTAVITELNÝCH PLOCH
- HRANICE PLOCH ZMĚN V KRAJINĚ
- $B_3$ OZNAČENÍ ZASTAVITELNÝCH PLOCH
- a) OZNAČENÍ PLOCH ZMĚN V KRAJINĚ
- Ⓢ PROVĚŘENÍ VYUŽITÍ PLOCH ÚZEMNÍ STUDIÍ
- III. OZNAČENÍ PLOCH PŘESTAVBY
- PLOCHY PŘESTAVBY
- ÚRT1 OZNAČENÍ PLOCH ÚZEMNÍCH REZERV PRO TECHNICKOU INFRASTRUKTURU
- PLOCHY ÚZEMNÍCH REZERV
- PLOCHY BYDLENÍ
- PLOCHY REKREACE - ZAHRADY, CHATOVÉ A ZAHRÁDKÁŘSKÉ OSADY
- PLOCHY OBČANSKÉHO VYBAVENÍ
- PLOCHY OBČANSKÉHO VYBAVENÍ - TĚLOVÝCHOVA A SPORT
- PLOCHY VEŘEJNÝCH PROSTRANSTVÍ
- PLOCHY VEŘEJNÝCH PROSTRANSTVÍ- VEŘEJNÁ A SÍDELNÍ ZELEŇ
- PLOCHY SMÍŠENÉ OBYTNÉ
- PLOCHY SMÍŠENÉ OBYTNÉ - ÚZEMÍ MALÝCH SÍDEL
- PLOCHY SMÍŠENÉ OBYTNÉ - ÚZEMÍ S ROZPTÝLENOU ZÁSTAVBOU
- PLOCHY DOPRAVNÍ INFRASTRUKTURY - SILNIČNÍ DOPRAVA - SILNICE II.TŘÍDY
- PLOCHY DOPRAVNÍ INFRASTRUKTURY - SILNIČNÍ DOPRAVA - SILNICE III.TŘÍDY
- PLOCHY DOPRAVNÍ INFRASTRUKTURY - SILNIČNÍ DOPRAVA - DOPRAVNÍ ZAŘÍZENÍ
- CYKLOTRASA
- PLOCHY TECHNICKÉ INFRASTRUKTURY
- PLOCHY VÝROBY A SKLADOVÁNÍ
- PLOCHY VODNÍ A VODOHOSPODÁŘSKÉ
- PLOCHY ZEMĚDĚLSKÉ
- PLOCHY LESNÍ
- PLOCHY SMÍŠENÉ NEZASTAVĚNÉHO ÚZEMÍ
- PLOCHY TĚŽBY NEROSTŮ
- VZDUŠNÝ PROSTOR LK TRA A LK TSA1 BOLETICE MINISTERSTVA OBRANY
- LANOVÁ DRÁHA
- VODNÍ ZDROJ, VODOJEM, VODOHOSPODÁŘSKÉ ZAŘÍZENÍ
- VYHLÁŠENÉ ZÁPLAVOVÉ ÚZEMÍ Q100
- AKTIVNÍ ZÓNA ZÁPLAVOVÉHO ÚZEMÍ
- PROTIPOVODŇOVÉ OPATŘENÍ
- Ep/10 PLOCHY TECHNICKÉ INFRASTRUKTURY - ZÁMĚR MEZINÁRODNÍHO A REPUBLIKOVÉHO VÝZNAMU V OBLASTI ZÁSOBOVÁNÍ PLYNEM Ep10 - PROPOJENÍ TRANZITNÍCH PLYNOVODŮ
- PLYNOVOD VTL VČETNĚ REGULAČNÍ STANICE
- EL. NADZEMNÍ VEDENÍ VN
- TRAFOSTANICE VN / NN
- EL. PODZEMNÍ VEDENÍ VN
- VODOVOD
- ČISTÍRNA ODPADNÍCH VOD / ČERPACÍ STANICE
- KANALIZAČNÍ STOKY
- SDĚLOVACÍ KABELY

- CHRÁNĚNÉ LOŽISKOVÉ ÚZEMÍ
- VÝHRADNÍ BILANCOVANÉ LOŽISKO NEROSTNÝCH SUROVIN / NEBILANCOVANÉ LOŽISKO
- DOBÝVACÍ PROSTOR
- 1977 STARÉ DŮLNÍ DÍLO
- NATURA 2000 - PTAČÍ OBLAST
- NATURA 2000 - EVROPSKY VÝZNAMNÁ LOKALITA
- CHRÁNĚNÁ KRAJINNÁ OBLAST BLANSKÝ LES
- NADREGIONÁLNÍ BIOCENTRUM
- NADREGIONÁLNÍ BIOCENTRUM- ZÁMĚR- INFORMATIVNÍ HRANICE
- LOKÁLNÍ BIOCENTRUM
- LOKÁLNÍ BIOKORIDOR
- HRANICE MĚSTSKÉ PAMÁTKOVÉ ZÓNY
- G 2. ZÁKLADNÍ KRAJINNÝ CELEK
- PLOCHY A KORIDORY PRO VEŘEJNĚ PROSPĚŠNÉ STAVBY, VČ. OZNAČENÍ

POZN: CELÉ SPRÁVNÍ ÚZEMÍ JE SITUOVÁNÉ VE VYMEZENÉM ÚZEMÍ MINISTERSTVA OBRANY - OCHRANNÉM PÁSMU RADIOLOKAČNÍHO PROSTŘEDKU ČESKÉ BUDĚJOVICE

ÚZEMNÍ PLÁN CHVALŠINY

02 HLAVNÍ VÝKRES

2 1 KLAD LISTŮ

| | |
|---|---|
| SPRÁVNÍ ORGÁN, KTERÝ ÚZEMNÍ PLÁN VYDAL: ZASTUPITELSTVO OBCE CHVALŠINY | |
| DATUM NABYTÍ ÚČINNOSTI: 13.01.2022 | |
| JMÉNO, PŘÍJMENÍ A FUNKCE OPRÁV. ÚŘEDNÍ OSOBY POŘIZOVATELE: LUDMILA BOROVKOVÁ, POŘIZOVATEL ÚZEMNÍ PLÁNOVACÍ DOKUMENTACE OÚ CHVALŠINY | |
| PODPIS: | OTISK ÚŘEDNÍHO RAZÍTKA : |


SP Studio, s.r.o.,
architektonická kancelář, Budějovická 58, Č. Krumlov
tel.: 370 711315, e-mail: rampas@spstudio.cz


2 1 KLAD LISTŮ

č.v. 02

SP STUDIO, s.r.o. ARCHITEKTONICKÁ KANCELÁŘ BUDĚJOVICKÁ 58, ČESKÝ KRUMLOV TEL.: 380711315, e-mail: rampas@spstudio.cz

| | | | |
|---|---|---|---|
| PROJEKTANT | ING. ARCH. JIŘÍ RAMPAS ČKA 02603 | | |
| AUTOR | ING. ARCH. JIŘÍ RAMPAS | | |
| VYPRACOVAL | ZDENKA KOHOUTOVÁ KRISTYNA BOUŠKOVÁ | | |
| OBJEDNATEL | OBEC CHVALŠINY | POŘIZOVATEL | OBECNÍ ÚŘAD CHVALŠINY |
| AKCE | ÚZEMNÍ PLÁN CHVALŠINY | STUPEŇ | ÚPD |
| | | DATUM | 01/2022 |
| | | Č. ZAKÁZKY | SP 2018/03 |
| VÝKRES | HLAVNÍ VÝKRES | MĚŘÍTKO 1:5000 | Č. VÝKRESU 02 |